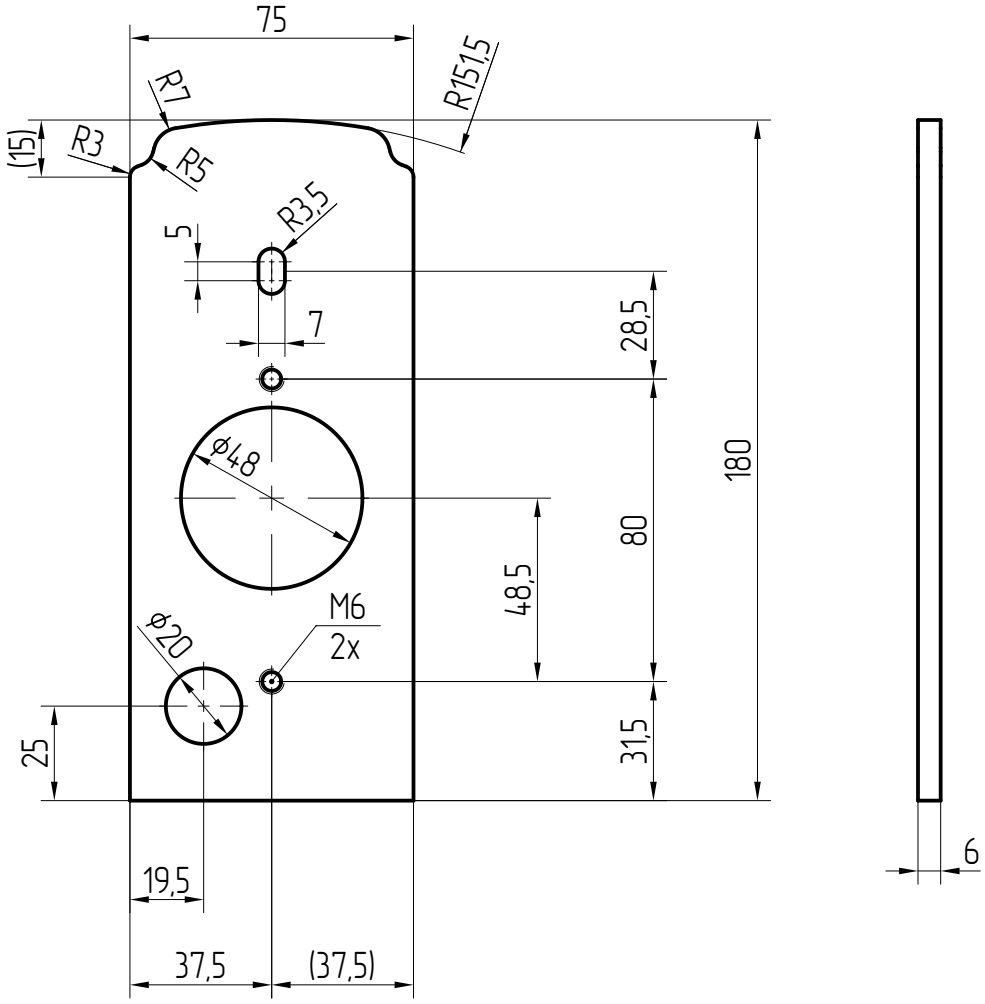

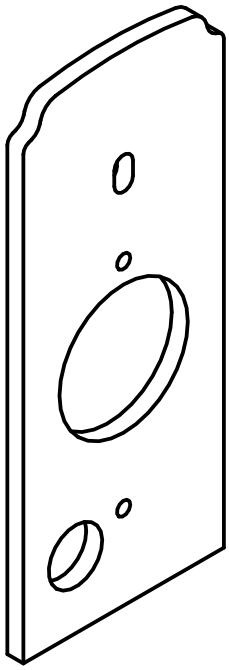

-0,2 / +0,2 unbemaßte Kanten nach DIN ISO 13715	alle ø Ra 25
Projektion	Allgemeintoleranzen spanend spanlos ISO 2768 -m -c

Bl6 DIN EN 10029 S235

Nr.	Änderungen bzw. Ergänzungen	Datum	Name
3			
2			
1			

DB InfraGO

Maßstab: 1:2

DSA+ TYP 2 ds
Böschungsmast
Schweißgruppe
Haltearm

Anschraubplatte

Ersteller: DB InfraGO AG / Personenbahnhöfe
I.IPM bzw. I.IPF
Europaplatz 1, 10557 Berlin

gemäß Typenstatik 2024

Tkrz 1078

Ausgabe vom: 22.05.2024

Ersatz für: -